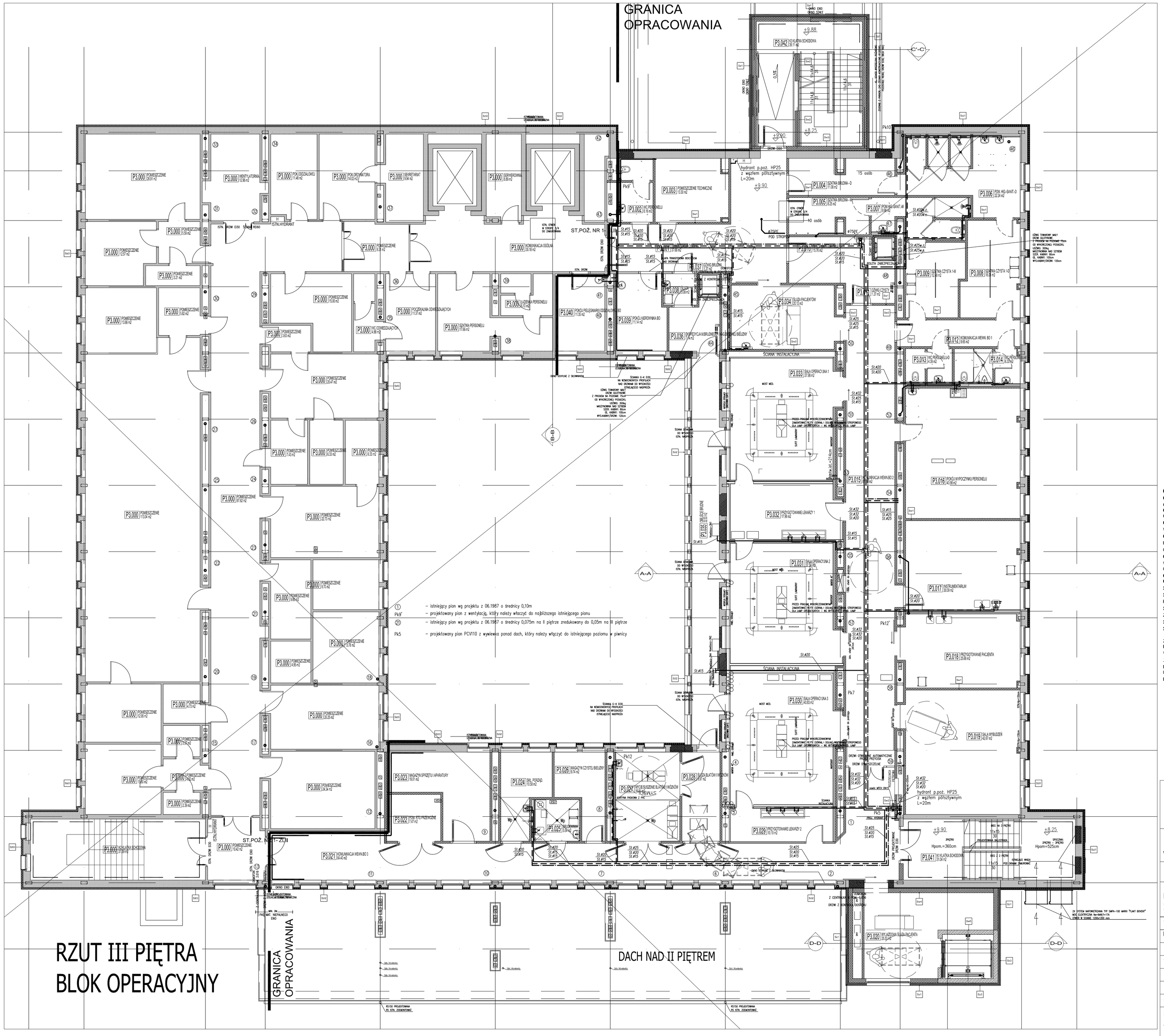

– istniejący pion wg projektu z 06.1987 o średnicy 0,10m
– projektowany pion z wentylacją, który należy włączyć do najbliższego istniejącego pionu
– istniejący pion wg projektu z 06.1987 o średnicy 0,075m na II piętrze zredukowany do 0,05m na III piętrze
– projektowany pion PCV110 z wywiewa ponad dach, który należy włączyć do istniejącego poziomu w piwnicy

UWAGI:

01. KONSTRUKCJA GŁÓWNA BUDYNKU R120 (NRO).
02. ŚCIANY WEWNĘTRZNE W KLASIE ODPORNOŚCI OGNIOWEJ MIN. EI30 (NRO) .
03. OBUDOWA KLATEK SCHODOWYCH EI 60.
04. STROPY R120, EI 60 (NRO)
05. PRZEPUSTY INSTALACYJNE W ELEMENTACH ODDZIELENIA PRZECIWPOŻAROWEGO POWINNY MIEĆ KLASĘ ODPORNOŚCI OGNIOWEJ EI WYMAGANĄ DLA TYCH ELEMENTÓW.
06. PRZEPUSTY INSTALACYJNE O ŚREDNICY WIĘKSZEJ NIŻ 0,04m W ŚCIANACH I STROPACH, NIE BĘDĄCYCH ŚCIANAMI ODDZIELENIA POŻAROWEGO, ALE POSIADAJĄCYCH KLASĘ ODPORNOŚCI OGNIOWEJ CO NAJMNIEJ EI 60 LUB REI 60, A NIE BĘDĄCYCH ELEMENTAMI ODDZIELENIA PRZECIWPOŻAROWEGO, POWINNY MIEĆ KLASĘ ODPORNOŚCI OGNIOWEJ (EI) TYCH ELEMENTÓW.
07. WSZYSTKIE DRZWI O SZEROKOŚCI ŚWIATŁA PRZEJŚCIA SKRZYDŁA AKTYWNEGO MIN. 90/200 CM. SKRZYDŁA DRZWI, STANOWIĄCYCH WYŻŚCIE NA DROGĘ EWAKUACYJNĄ, NIE MOGĄ, PO ICH CAŁKOWITYM OTWARCIU, ZMNIEJSZAĆ WYMAGANEJ SZEROKOŚCI TEJ DROGI - OTWARCIE NA 180°.
08. DRZWI DYMOSZCZELNE, PPOŻ NALEŻY WYPOSAŻYĆ W SAMOZAMYKACZE.
09. KONSTRUKCJA WG PROJ. KONSTRUKCJI.
10. INSTALACJE WEDŁUG PROJEKTÓW BRANŻOWYCH
11. KABINY USTĘPOWE WYKONAĆ O SZER. CO NAJMNIEJ 1m I DŁUGOŚCI 1,10m ZE ŚCIANKAMI I DRZWIAMI O WYSOKOŚCI min. 2m Z PRZEŚWITEM NAD PODŁOGĄ 0,15m.
12. W ŚCIANACH GIPSOWO-KARTONOWYCH ZASTOSOWAĆ UKRYTE ELEMENTY MONTAŻOWE (WZMOCNIENIA ŚCIAN) DLA ZAMONTOWANIA UMYWALEK, PISUARÓW, MISEK USTĘPOWYCH ORAZ SZAFEK WISZĄCYCH MONTOWANYCH DO ŚCIANY.
13. OPIS WARSTW PRZEGRÓD WEWNĘTRZNYCH I ZEWNĘTRZNYCH ZNAJDUJE SIE W ZAŁACZNIKU NR 2 DO OPISU TECHNICZNEGO.
14. WSZYSTKIE WYMIARY NALEŻY SPRAWDZIĆ NA BUDOWIE

ZASTRZEŻENIA PRAWNE

BIURO PROJEKTOWE NIE ODPOWIADA ZA WYKORZYSTANIE NIEOSTATECZNYCH I NIEPEŁNYCH WERSJI PROJEKTU.
WSZYSTKIE RYSUNKI POWINNY BYĆ ROZPATRYWANE RAZEM Z ODPOWIEDNIMI OPRACOWANIAMI BRANŻOWYMI.
JAKO CAŁOŚĆ PROJEKTU NALEŻY ROZUMIEĆ OPRACOWANIA PROJEKTOWE W FORMIE RYSUNKOWEJ I DOKUMENTACJĘ OPISOWĄ, MATERIAŁY OPISANE W PROJEKCIE MOŻNA ZAMIENIAĆ NA INNE, O NIE GORSZYCH PARAMETRACH TECHNICZNYCH I UŻYTKOWYCH, PO UZYSKANIU ZGODY PROJEKTANTA.
BIURO PROJEKTOWE ZASTRZEGA SOBIE PRAWO OKAZANIA PRÓBEK MATERIAŁÓW BUDOWLANYCH PRZEZ WYKONAWCĘ.

LEGENDA

- woda zimna
- ciepła woda użytkowa
- cyrkulacja
- zawór ze zł. do węża 3/4"
- + zawór antyskażeniowy HA-216 3/4"
- (K) pion kanalizacyjny DN110PP
- ø75PE instalacja kanalizacyjna
- instalacja kanalizacyjna pod stropem

ROZBUDOWA I PRZEBUDOWA POMIESZCZEŃ SPZOZ W KOŚCIANIE
NA ODDZIAŁ CHIRURGII I ORTOPEDII, BLOK OPERACYJNY, STERYLIZATORNIĘ
ORAZ POMIESZCZEŃ POMOCNICZYCH WRAZ Z DOBUDOWĄ SZYBU DŹWIGOWEGO
I NADBUDOWĄ KLATKI SCHODOWEJ

Inwestor/ Adres budowy SAMODZIELNY PUBLICZNY ZESPÓŁ OPIEKI ZDROWOTNEJ W KOŚCIANIE UL. SZPITALNA 7, 64-000 KOŚCIAN		Branża SANITARNA
		Rys.Nr **Pw_S_05**
PROJEKT WYKONAWCZY		Data opracowania 2011-08
Rysunek RZUT III PIĘTRA - BLOK OPERACYJNY INSTALACJA WODOCIĄGOWO-KANALIZACYJNA - ETAP II		Skala 1:100 Arkusz/m2 -
Gl. projektant mgr inż. arch. Grzegorz Sadowski	Upr.bud.nr 78/86/Pw	
Projektant mgr inż. Adam Gajewski	Upr.bud.nr KUP/0064/PWOS/05	
Opracował mgr inż. Adam Gajewski		
mgr inż. Marek Nowastowski		
Mateusz Dobrzycki		
Sprawdzający mgr inż. Błażej Pannert	Upr.bud.nr KUP/0139/POOS/06	
SPA Sadowski, Sadowska ul. Podlaska 13, 60-623 Poznań Telefon 048 61-84-84-190 Fax. 048 61-84-84-123 E-Mail: spa@spa-sadowski.pl Internet: http://www.spa-sadowski.pl	SPÓŁKA PROJEKTOWANIA ARCHITEKTONICZNEGO SADOWSKI, SADOWSKA	Numer strony