FRAGMENT B SKALA 1:50

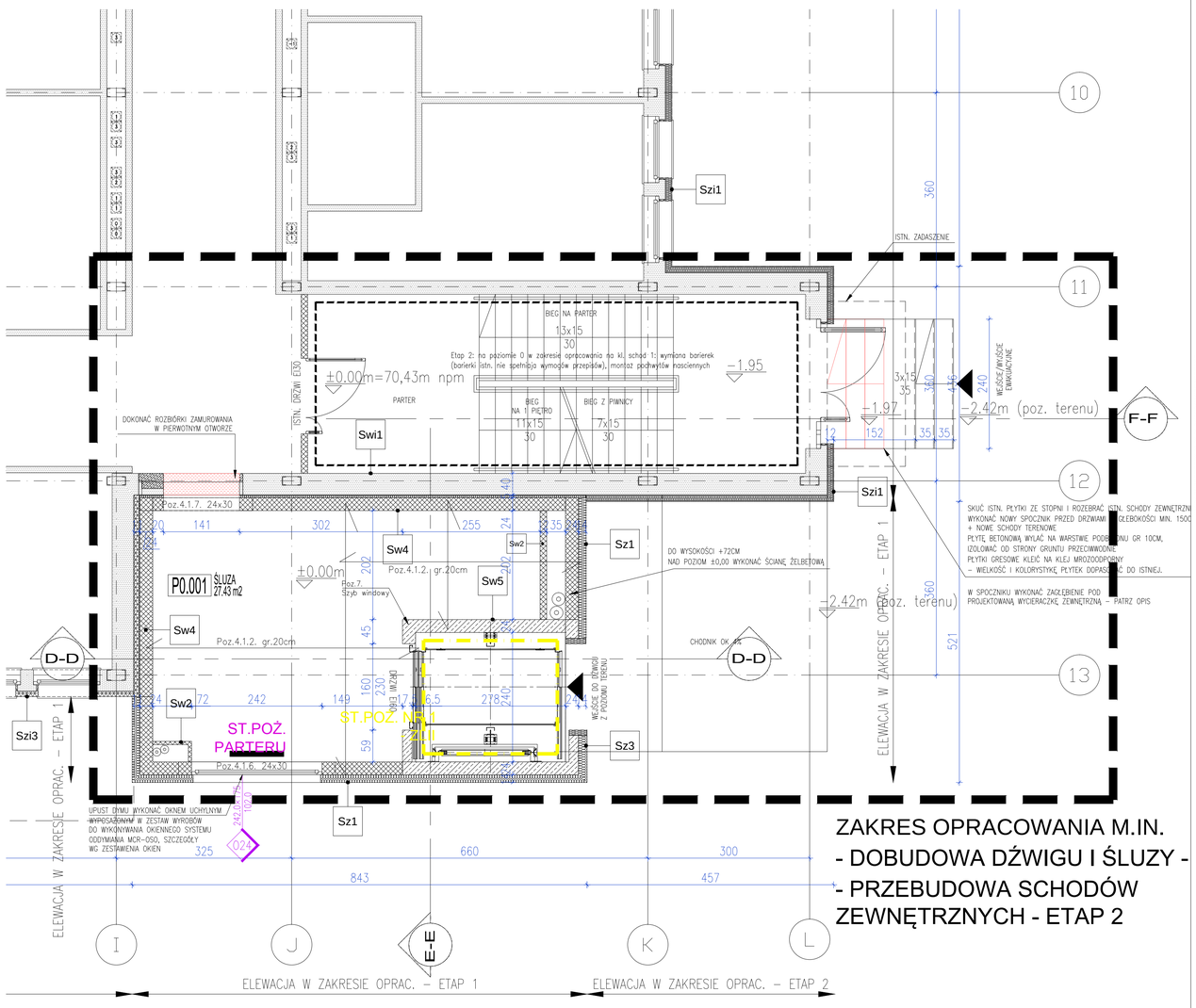

FRAGMENT A

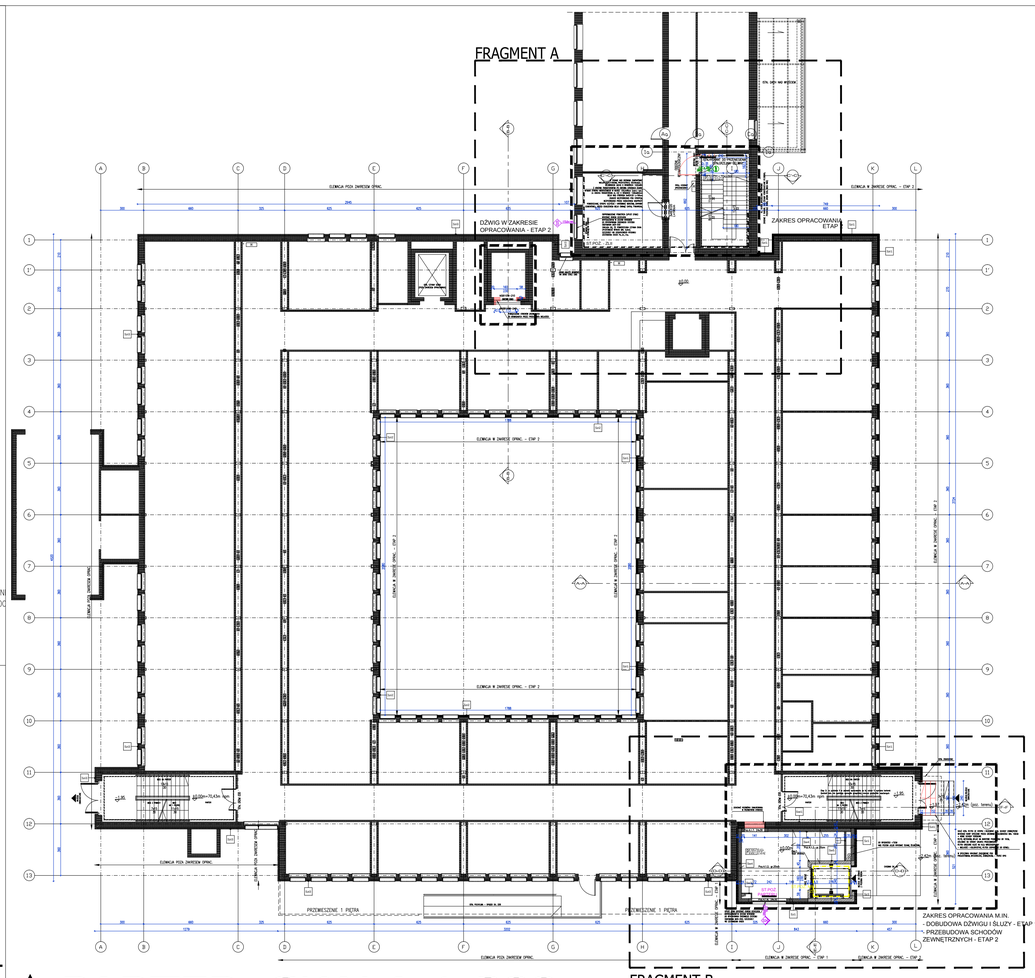

FRAGMENT B

▲ PARTER SKALA 1:200

PARTER - POW. NETTO		
Numer	Nazwa	Powierzchnia
P0.001	Śluza	27.43 m2
P0.002	K3 kl.Schodowa	22.64 m2
		50.07 m2

PARTER - POW. RUCHU		
Numer	Nazwa	Powierzchnia
P0.001	Śluza	27.43 m2
P0.002	K3 kl.Schodowa	22.64 m2
		50.07 m2

PARTER - POW. NETTO	50.07 m2

FRAGMENT B SKALA 1:50 ▲

▼ FRAGMENT A SKALA 1:50

FRAGMENT A SKALA 1:50

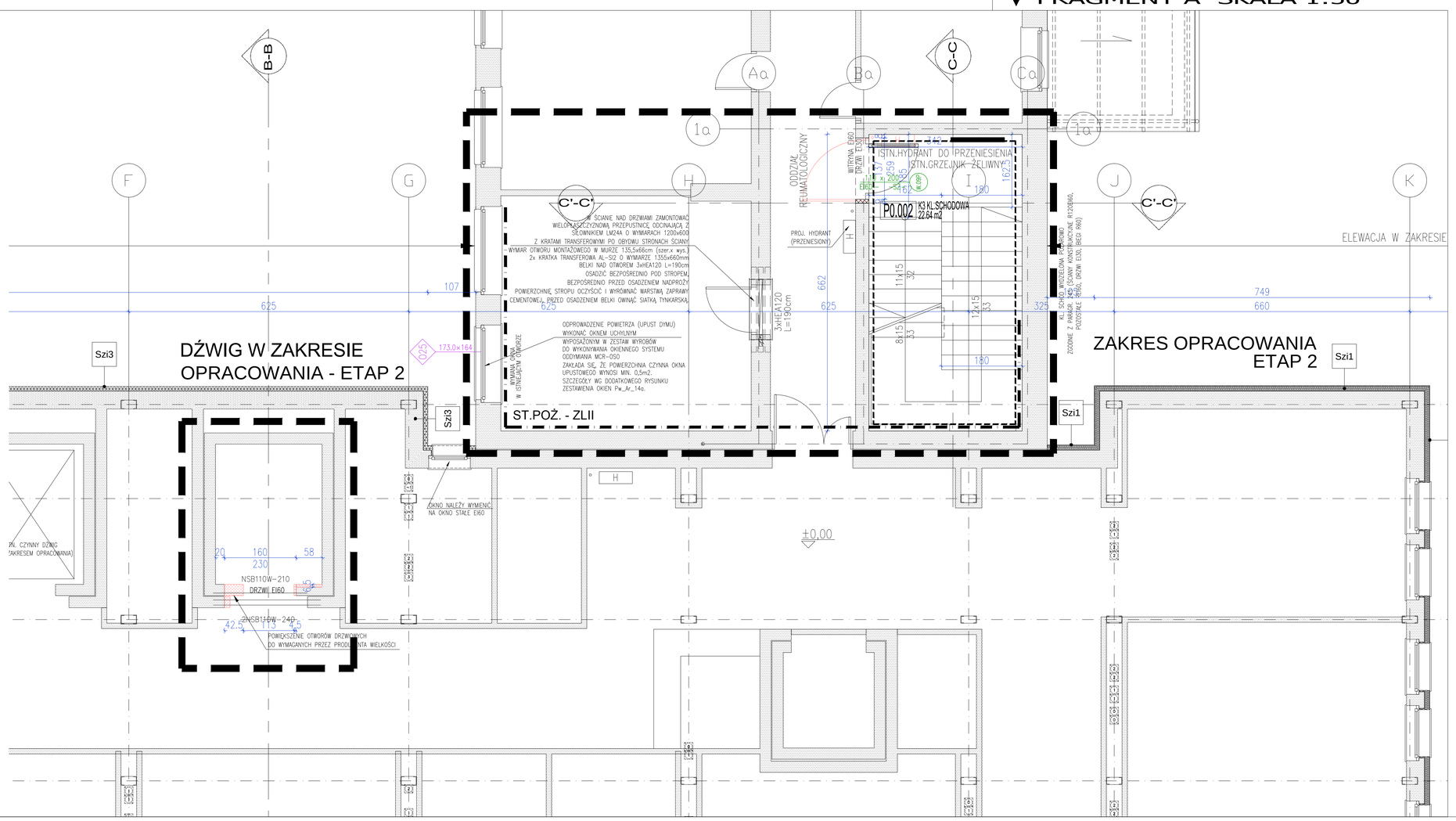

LEGENDA:

OZNACZENIA RODZAJU ŚCIAN NA RZUTACH I PRZEKROJACH PRZEGRODY PROJEKTOWANE:

- ŚCIANA/ STROP - ŻELBET
- ŚCIANY NADBUDOWY SZYBU DŹWIGU - CEGŁA PEŁNA
- ŚCIANY ZEWNĘTRZNE I WEWNĘTRZNE - BETON KOMÓRKOWY
- ZAMUROWANIA W ISTNIEJĄCYCH ŚCIANACH
- ŚCIANY GIPSOWO-KARTONOWE

PRZEGRODY ISTNIEJĄCE:

- ŚCIANY ISTNIEJĄCE WEWNĘTRZNE I ZEWNĘTRZNE
- STROPY ISTNIEJĄCE - PŁYTY KANAŁOWE
- PRZEGRODY ISTN. PRZEZNACZONE DO WYBURZENIA

193.0×120 / 193.0 — ETYKIETA OKNA PROJEKTOWANEGO DO WYMIANY W RAMACH I ETAPU INWESTYCJI

173.0×164 — ETYKIETA OKNA PROJEKTOWANEGO DO WYMIANY W RAMACH II ETAPU INWESTYCJI

N

UWAGI:

01. KONSTRUKCJA GŁÓWNA BUDYNKU R120 (NRO).
02. ŚCIANY WEWNĘTRZNE W KLASIE ODPORNOŚCI OGNIOWEJ MIN. EI30 (NRO) .
03. OBUDOWA KLATEK SCHODOWYCH EI 60.
04. STROPY R 120, EI 60 (NRO)
05. PRZEPUSTY INSTALACYJNE W ELEMENTACH ODDZIELENIA PRZECIWPOŻAROWEGO POWINNY MIEĆ KLASĘ ODPORNOŚCI OGNIOWEJ EI WYMAGANĄ DLA TYCH ELEMENTÓW.
06. PRZEPUSTY INSTALACYJNE O ŚREDNICY WIĘKSZEJ NIŻ 0,04m W ŚCIANACH I STROPACH POMIESZCZENIA ZAMKNIĘTEGO, DLA KTÓRYCH WYMAGANA KLASA ODPORNOŚCI OGNIOWEJ JEST NIE NIŻSZA NIŻ EI60 LUB REI60 , A NIEBĘDĄCYCH ELEMENTAMI ODDZIELENIA PRZECIWPOŻAROWEGO, POWINNY MIEĆ KLASĘ ODPORNOŚCI OGNIOWEJ (EI) ŚCIAN I STROPÓW TEGO POMIESZCZENIA.
07. WSZYSTKIE DRZWI O SZEROKOŚCI ŚWIATŁA PRZEJŚCIA SKRZYDŁA AKTYWNEGO MIN. 90/200 CM. SKRZYDŁA DRZWI, STANOWIĄCYCH WYJŚCIE NA DROGĘ EWAKUACYJNĄ, NIE MOGĄ, PO ICH CAŁKOWITYM OTWARCIU, ZMNIEJSZAĆ WYMAGANEJ SZEROKOŚCI TEJ DROGI - OTWARCIE NA 180°.
08. DRZWI DYMOSZCZELNE, PPOŻ NALEŻY WYPOSAŻYĆ W SAMOZAMYKACZE.
09. KONSTRUKCJA WG PROJ. KONSTRUKCJI.
10. INSTALACJE WEDŁUG PROJEKTÓW BRANŻOWYCH
11. KABINY USTĘPOWE WYKONAĆ O SZER. CO NAJMNIEJ 1m I DŁUGOŚCI 1,10m ZE ŚCIANKAMI I DRZWIAMI O WYSOKOŚCI min. 2m Z PRZEŚWITEM NAD PODŁOGĄ 0,15m.
12. W ŚCIANACH GIPSOWO-KARTONOWYCH ZASTOSOWAĆ UKRYTE ELEMENTY MONTAŻOWE (WZMOCNIENIA ŚCIAN) DLA ZAMONTOWANIA UMYWALEK, PISUARÓW, MISEK USTĘPOWYCH ORAZ SZAFEK WISZĄCYCH MONTOWANYCH DO ŚCIANY.
13. OPIS WARSTW PRZEGRÓD WEWNĘTRZNYCH I ZEWNĘTRZNYCH ZNAJDUJE SIE W ZAŁĄCZNIKU NR 2 DO OPISU TECHNICZNEGO.
14. WSZYSTKIE WYMIARY NALEŻY SPRAWDZIĆ NA BUDOWIE

REWIZJE

NR REWIZJI DATA REWIZJI	OPIS WPROWADZONYCH ZMIAN
Pw_Ar_05/R1 04.2012	Uzupełnienie opisu dotyczącego elementów związanych z zabezpieczeniem przed zadymieniem klatki schodowej K3 (budynek oddziału wewnętrznego): - wielkość otworu montażowego na wielopłaszczyznową przepustnicę odcinającą i kratki transferowe; - nadproże stalowe w istniejącej ścianie w osi Aa: 3x HEA120 L=190cm; - wymiana okna istniejącego na projektowane okno aluminiowe O25 wyposażone w siłowniki zgodnie z dodatkowym rysunkiem zestawienia okien Pw_Ar_14a;

ZASTRZEŻENIA PRAWNE
BIURO PROJEKTOWE NIE ODPOWIADA ZA WYKORZYSTANIE NIEOSTATECZNYCH I NIEPEŁNYCH WERSJI PROJEKTU.
WSZYSTKIE RYSUNKI POWINNY BYĆ ROZPATRYWANE RAZEM Z ODPOWIEDNIMI OPRACOWANIAMI BRANŻOWYMI.
JAKO CAŁOŚĆ PROJEKTU NALEŻY ROZUMIEĆ OPRACOWANIA PROJEKTOWE W FORMIE RYSUNKOWEJ I DOKUMENTACJĘ OPISOWĄ.
MATERIAŁY OPISANE W PROJEKCIE MOŻNA ZAMIENIAĆ NA INNE, O NIE GORSZYCH PARAMETRACH TECHNICZNYCH I UŻYTKOWYCH, PO UZYSKANIU ZGODY PROJEKTANTA.
BIURO PROJEKTOWE ZASTRZEGA SOBIE PRAWO OKAZANIA PRÓBEK MATERIAŁÓW BUDOWLANYCH PRZEZ WYKONAWCĘ.

ROZBUDOWA I PRZEBUDOWA POMIESZCZEŃ SPZOZ W KOŚCIANIE NA ODDZIAŁ CHIRURGII I ORTOPEDII, BLOK OPERACYJNY, STERYLIZATORNIĘ ORAZ POMIESZCZEŃ POMOCNICZYCH WRAZ Z DOBUDOWĄ SZYBU DŹWIGOWEGO I NADBUDOWĄ KLATKI SCHODOWEJ

Inwestor/ Adres budowy SAMODZIELNY PUBLICZNY ZESPÓŁ OPIEKI ZDROWOTNEJ W KOŚCIANIE UL. SZPITALNA 7, 64-000 KOŚCIAN	Branża ARCHITEKTURA Rys.Nr **Pw_Ar_05/R1**
PROJEKT WYKONAWCZY	Data opracowania 2012-04
Rysunek RZUT PARTERU	Skala 1:200, 1:50 Etap realizacji: Etap 1, etap 2

Gł. projektant mgr inż. arch. Grzegorz Sadowski	Upr.bud.nr 78/86/Pw	
Projektant mgr inż. arch. Monika Wojtczyk	Upr.bud.nr 7131/33/P/2004	
mgr inż. arch. Magdalena Zakrzewska	Upr.bud.nr WP-OIA/OKK/UpB/14/2007	
Opracowali mgr inż. arch. Anna Janecka		
mgr inż. arch. Renata Jankowska		
Sprawdzający mgr inż. arch. Roman Ofierzyński	Upr.bud.nr 412/83/Pw/	

SPA Sadowski, Sadowska
ul. Podlaska 13, 60-623 Poznań
Telefon 048 61-84-84-190
Fax. 048 61-84-84-123
E-Mail: spa@spa-sadowski.pl
Internet: http://www.spa-sadowski.pl

Numer strony