KLATKA SCHODOWA K3

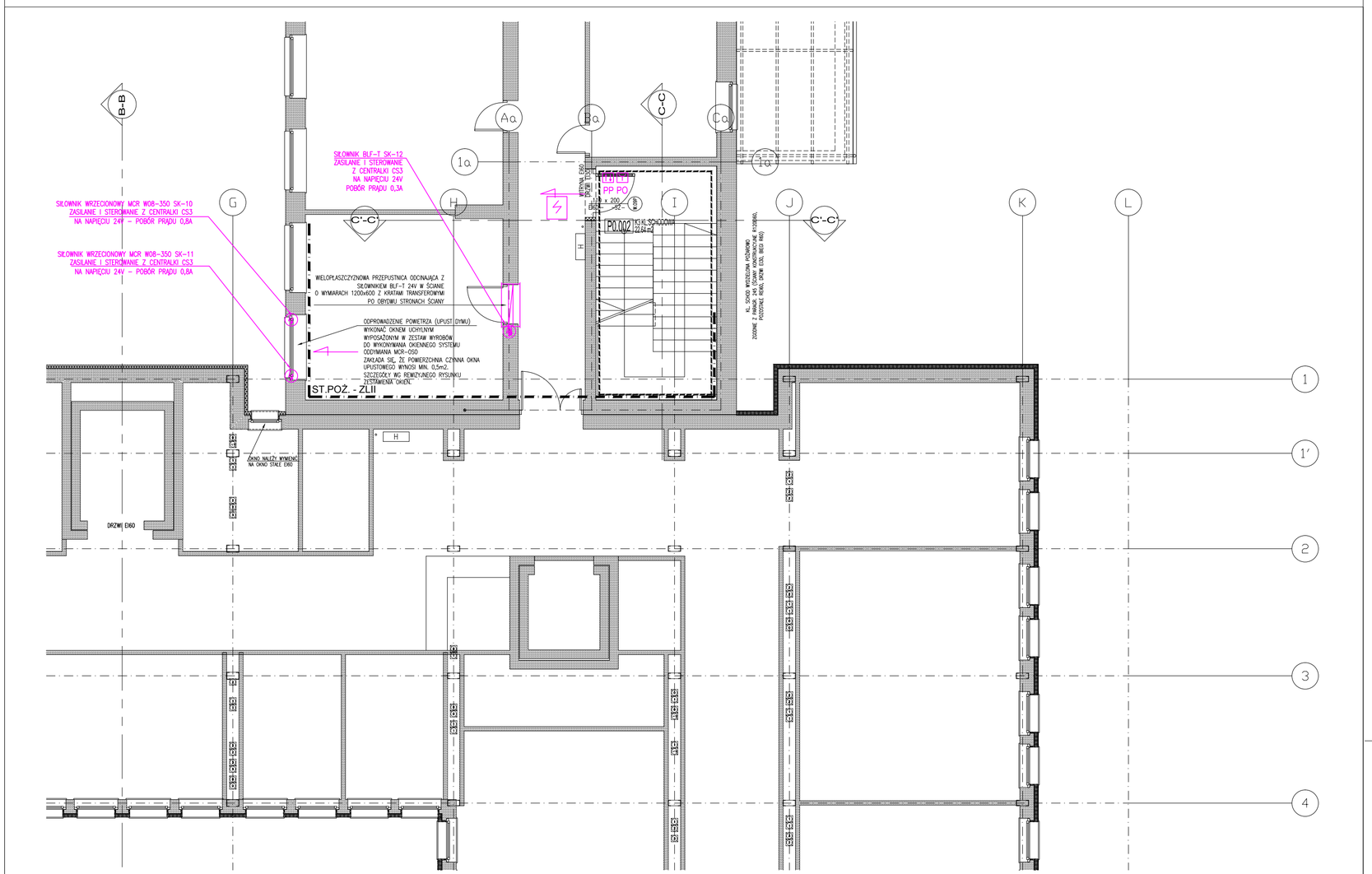

KLATKA SCHODOWA K1

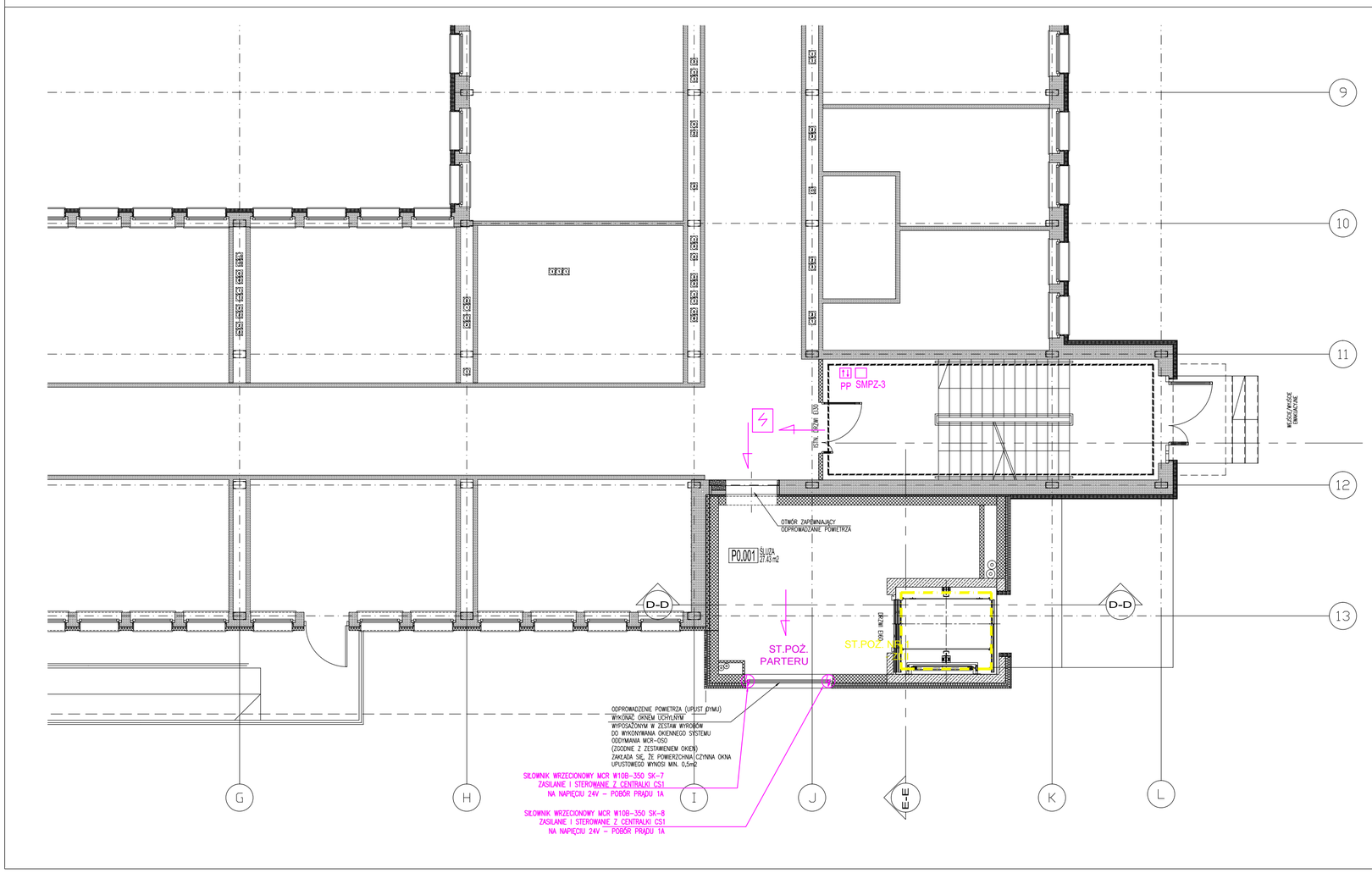

LEGENDA:

CS	CENTRALA STERUJĄCA MERCOR
PO	RĘCZNE URUCHOMIENIE SYSTEMU NAPOWIETRZANIA KLATKI
PP	PRZYCISK PRZEWIETRZANIA
SMPZ 3	PANEL STEROWANIA
	CZUJKA DYMU NP. DOR-4046
	miejsce doprowadzenia energii elektrycznej

OCHRONA OD PORAŻEŃ:

przed dotykiem bezpośrednim:
- izolacja robocza

przed dotykiem pośrednim:
- szybkie samoczynne wyłączenie zasilania

ZASTRZEŻENIA PRAWNE

BIURO PROJEKTOWE NIE ODPOWIADA ZA WYKORZYSTANIE NIEOSTATECZNYCH I NIEPEŁNYCH WERSJI PROJEKTU.
WSZYSTKIE RYSUNKI POWINNY BYĆ ROZPATRYWANE RAZEM Z ODPOWIEDNIMI OPRACOWANIAMI BRANŻOWYMI.
JAKO CAŁOŚĆ PROJEKTU NALEŻY ROZUMIEĆ OPRACOWANIA PROJEKTOWE W FORMIE RYSUNKOWEJ I DOKUMENTACJĘ OPISOWĄ.
MATERIAŁY OPISANE W PROJEKCIE MOŻNA ZAMIENIAĆ NA INNE, O NIE GORSZYCH PARAMETRACH TECHNICZNYCH I UŻYTKOWYCH, PO UZYSKANIU ZGODY PROJEKTANTA.
BIURO PROJEKTOWE ZASTRZEGA SOBIE PRAWO OKAZANIA PRÓBEK MATERIAŁÓW BUDOWLANYCH PRZEZ WYKONAWCĘ.

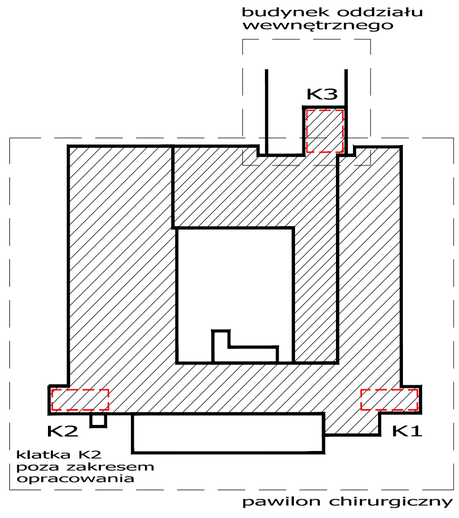

schemat lokalizacji klatek schodowych
w budynku

ROZBUDOWA I PRZEBUDOWA POMIESZCZEŃ SPZOZ W KOŚCIANIE
NA ODDZIAŁ CHIRURGII I ORTOPEDII, BLOK OPERACYJNY, STERYLIZATORNIĘ
ORAZ POMIESZCZEŃ POMOCNICZYCH WRAZ Z DOBUDOWĄ SZYBU DŹWIGOWEGO
I NADBUDOWĄ KLATKI SCHODOWEJ

Inwestor/ Adres budowy SAMODZIELNY PUBLICZNY ZESPÓŁ OPIEKI ZDROWOTNEJ W KOŚCIANIE UL. SZPITALNA 7, 64-000 KOŚCIAN	Branża: WENTYLACJA ELEKTRYCZNA Rys.Nr **PW_N_02**
PROJEKT WYKONAWCZY	Data opracowania: 2012-04
Rysunek RZUT PARTERU ZABEZPIECZENIE PRZED ZADYMIENIEM KLATEK SCHODOWYCH K1 I K3	Skala: 1:100 Etap realizacji: Etap 1, Etap 2
Gł. projektant: mgr inż.arch. Grzegorz Sadowski	Upr.bud.nr 78/86/Pw
INSTALACJA WENTYLACJI, KLIMATYZACJI	
Projektant: mgr inż. Adam Gajewski	Upr.bud.nr KUP/0064/PWOS/05
Sprawdzający: mgr inż. Błażej Panert	Upr.bud.nr KUP/0139/POOS/06
INSTALACJE ELEKTROENERGETYCZNE, TELETECHNICZNE	
Projektant: inż. Grzegorz Chrapkowski	Upr.bud.nr 285/72Bg GP-KZ-7342/231/93
Sprawdzający: inż. Krzysztof Żekoński	Upr.bud.nr WBPP-NB-7210/301/82

SPA Sadowski, Sadowska
ul. Podlaska 13, 60-623 Poznań
Telefon 048 61-84-84-190
Fax. 048 61-84-84-123
E-Mail: spa@spa-sadowski.pl
Internet: http://www.spa-sadowski.pl

Numer strony