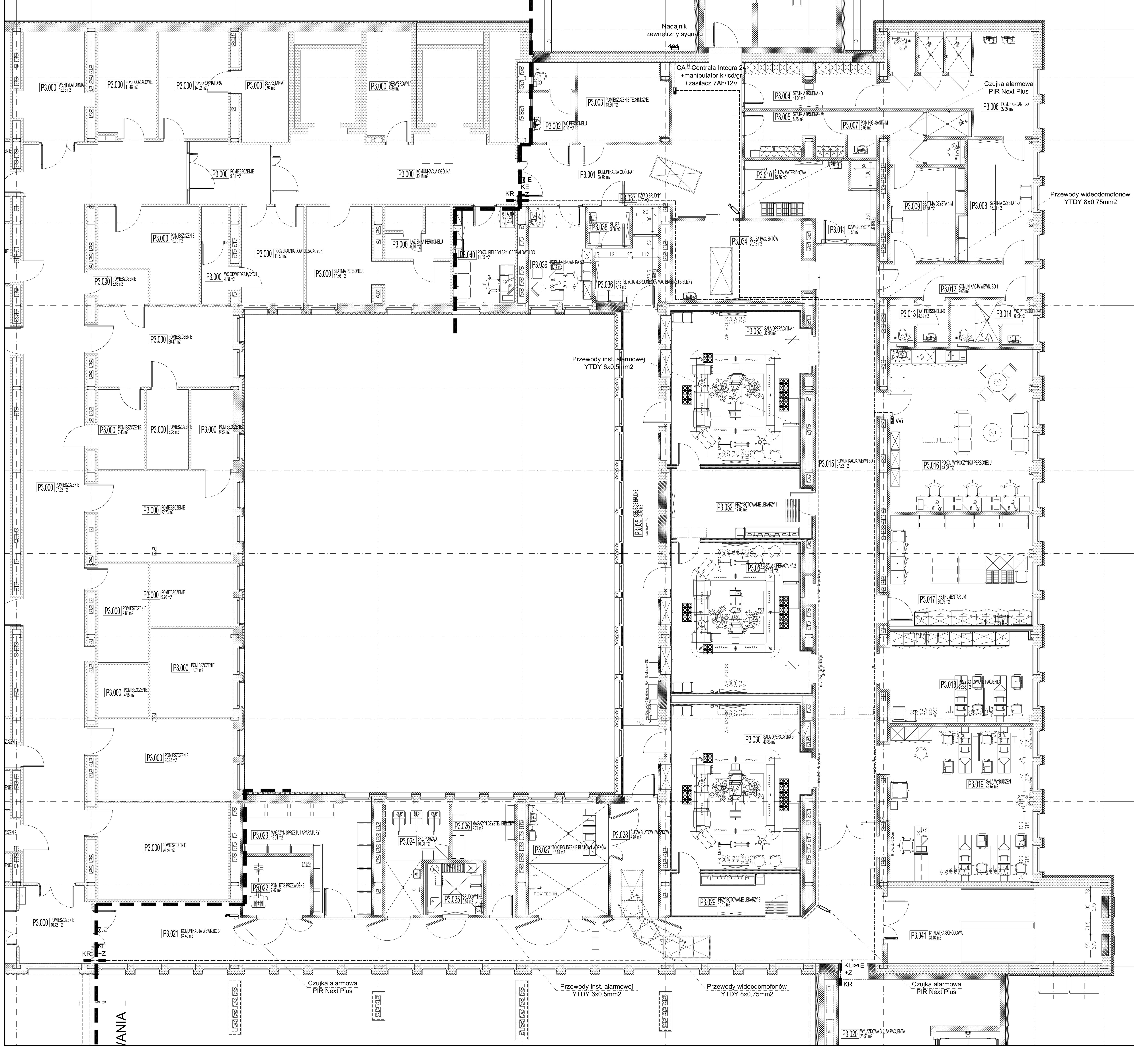

LEGENDA:

E	ELEKTROZACZEP
Wi	CENTRALA WIDEODOMOFONOWA
KE +Z	KASETA ELEKTRONIKI + ZASILACZ
KR	KASETA ROZMOWNA (+SZYFRATOR)
- - - -	TRASA PRZEWODÓW INST. WIDEODOMOFONOWEJ
CA	CENTRALA ALARMOWA INTEGRA
	CZUJKA RUCHU PIR Next Plus
- - - -	TRASA PRZEWODÓW DO URZĄDZEŃ ALARMOWYCH
	NADAJNIK SYGNAŁU NRP-102K prod GORKE

LOKALIZACJĘ PROJEKTOWANYCH URZĄDZEŃ ZGODNIE Z NINIEJSZĄ DOKUMENTACJĄ PRZED WYKONANIEM NALEŻY SKONFRONTOWAĆ Z TECHNOLOGIĄ. DOKUMENTACJE INSTALACJI ELEKTRYCZNYCH SILNOPRĄDOWYCH I NISKOPRĄDOWYCH NALEŻY ROZPATRYWAĆ ŁĄCZNIE I SKOORDYNOWAĆ PRACE ZWIĄZANE Z MONTAŻEM URZĄDZEŃ Z OBYDWU PROJEKTÓW W TRAKCIE REALIZACJI.

PLANOWANA INWESTYCJA BĘDZIE ODBYWAĆ SIĘ ETAPOWO:

ETAP 1:
- 2 piętro (oddział chirurgii i ortopedii) wraz ze wszystkimi pracami koniecznymi do uruchomienia i prawidłowego funkcjonowania oddziałów
- budowa zewnętrznego dźwigu wraz z dostawą i montażem dźwigu
- budowa pomieszczenia gazów medycznych
- ocieplenie ścian od strony południowej obiektu (elewacje)

ETAP 2: (wykonanie pozostałych prac budowlanych)
- blok operacyjny (3 piętro)
- centralna sterylizatornia (4 piętro)
- ocieplenie pozostałej części budynku (elewacje)
- dostawa i montaż dźwigu szpitalnego (szyb nadbudowywany)

ZASTRZEŻENIA PRAWNE
BIURO PROJEKTOWE NIE ODPOWIADA ZA WYKORZYSTANIE NIEOSTATECZNYCH I NIEPEŁNYCH WERSJI PROJEKTU.
WSZYSTKIE RYSUNKI POWINNY BYĆ ROZPATRYWANE RAZEM Z ODPOWIEDNIMI OPRACOWANIAMI BRANŻOWYMI.
JAKO CAŁOŚĆ PROJEKTU NALEŻY ROZUMIEĆ OPRACOWANIA PROJEKTOWE W FORMIE RYSUNKOWEJ I DOKUMENTACJĘ OPISOWĄ.
MATERIAŁY OPISANE W PROJEKCIE MOŻNA ZAMIENIAĆ NA INNE, O NIE GORSZYCH PARAMETRACH TECHNICZNYCH I UŻYTKOWYCH, PO UZYSKANIU ZGODY PROJEKTANTA.
BIURO PROJEKTOWE ZASTRZEGA SOBIE PRAWO OKAZANIA PRÓBEK MATERIAŁÓW BUDOWLANYCH PRZEZ WYKONAWCĘ.

ROZBUDOWA I PRZEBUDOWA POMIESZCZEŃ SPZOZ W KOŚCIANIE NA ODDZIAŁ CHIRURGII I ORTOPEDII, BLOK OPERACYJNY, STERYLIZATORNIĘ ORAZ POMIESZCZEŃ POMOCNICZYCH WRAZ Z DOBUDOWĄ SZYBU DŹWIGOWEGO I NADBUDOWĄ KLATKI SCHODOWEJ

Inwestor/ Adres budowy SAMODZIELNY PUBLICZNY ZESPÓŁ OPIEKI ZDROWOTNEJ W KOŚCIANIE UL. SZPITALNA 7, 64-000 KOŚCIAN	Branża NISKOPRĄDOWA Rys.Nr **Pw_E-006**
PROJEKT WYKONAWCZY	Data opracowania 2011-08
Rysunek RZUT 3 PIĘTRA INSTALACJA ALARMOWA+KONTROLA DOSTĘPU	Skala 1:100 Etap realizacji: Etap 2

Gł. projektant	mgr inż. arch. Grzegorz Sadowski	Upr.bud.nr 78/86/Pw
Projektant	inż. Grzegorz Chrapkowski	Upr.bud.285/72Bg GP-KZ-7342/231/93
Opracował	mgr inż. Marek Jerzyński	
Sprawdzający	inż. Krzysztof Żekoński	Upr.bud.WBPP-NB-7210/301/82

SPA Sadowski, Sadowska
ul. Podlaska 13, 60-623 Poznań
Telefon 048 61-84-84-190
Fax. 048 61-84-84-123
E-Mail: spa@spa-sadowski.pl
Internet: http://www.spa-sadowski.pl

Numer strony