4 PIĘTRO CENTRALNA STERYLIZATORNIA
SKALA 1:100

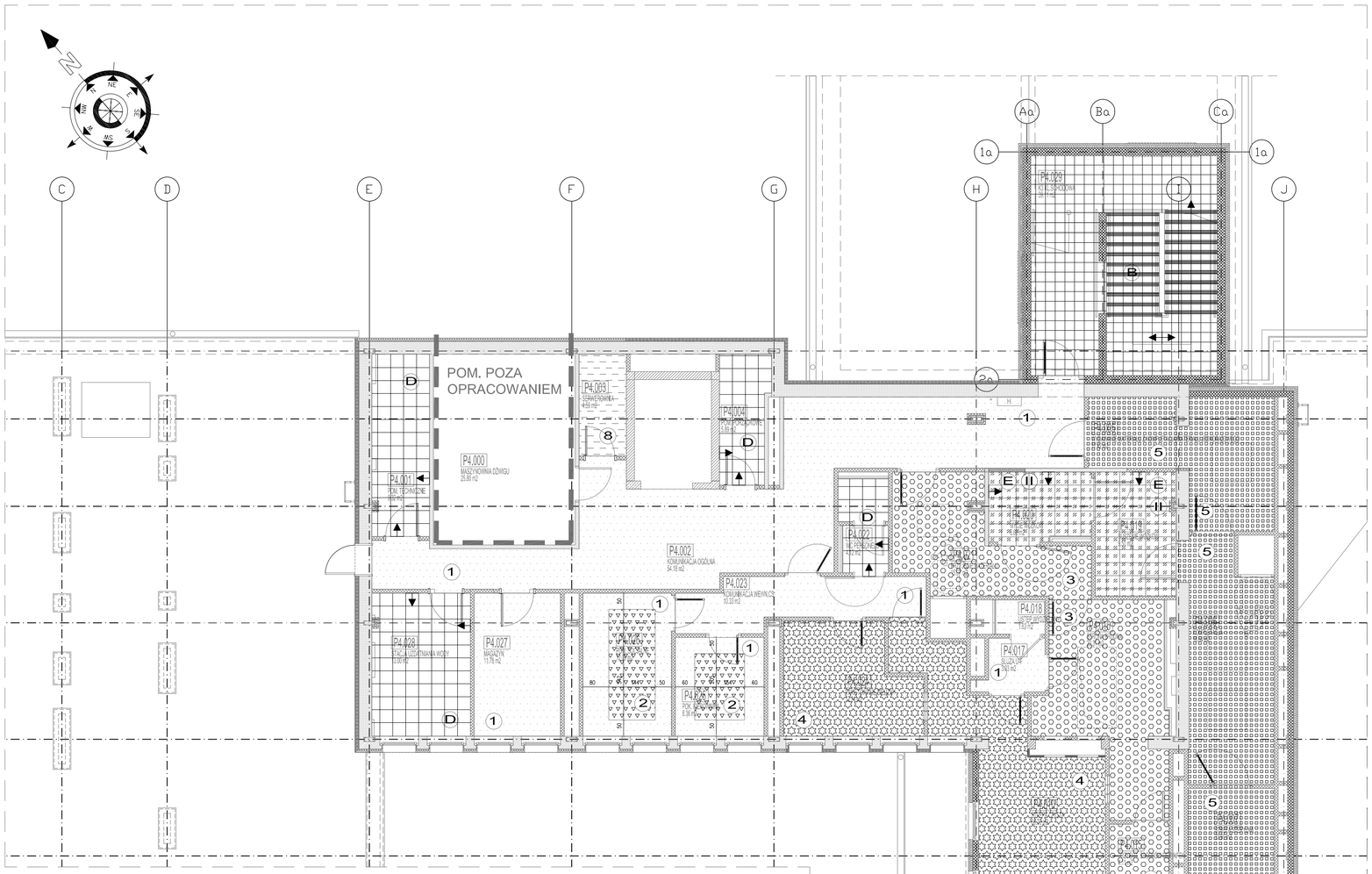

4 PIĘTRO - POW. NETTO		
Numer	Nazwa	Powierzchnia
P4.000	Maszynownia dźwigu	25.80 m2
P4.001	Pom. Techniczne	9.32 m2
P4.002	Komunikacja ogólna	54.18 m2
P4.003	Serwerownia	4.59 m2
P4.004	Pom. Porządkowe	5.89 m2
P4.005	Wydawanie materiału z kompletacją materiału jednorazowego	17.42 m2
P4.006	Kompletacja	18.64 m2
P4.007	Strefa sterylna	33.60 m2
P4.008	Degazacja	5.62 m2
P4.009	Steryl. Gazowa	5.67 m2
P4.010	Strefa czysta	66.70 m2
P4.011	Magazyn	5.87 m2
P4.012	Magazyn	7.78 m2
P4.013	Pom. Porządkowe	4.66 m2
P4.014	Sluza umywalkowo-fartuchowa	4.02 m2
P4.015	Przygot. Środków dezynfek	4.11 m2
P4.016	Strona brudna	20.31 m2
P4.017	Sluza u-f	3.03 m2
P4.018	Ustęp wydzielony	1.63 m2
P4.019	Suszenie wózków	9.50 m2
P4.020	Mycie wózków	6.62 m2
P4.021	Przyjęcie materiału	15.07 m2
P4.022	Wc personelu	4.12 m2
P4.023	Komunikacja wewn.Cs	10.33 m2
P4.024	Pakietowanie bielizny	13.34 m2
P4.025	Pok. Kierownika	8.36 m2
P4.026	Pom. Socjalne	12.09 m2
P4.027	Magazyn	11.78 m2
P4.028	Stacja uzdatniania wody	13.00 m2
P4.029	K3 kl.Schodowa	39.11 m2
		442.15 m2

LEGENDA - POSADZKI:

WYKŁADZINY PVC

GLADKA WYKLADZINA HOMOGENICZNA, JEDNOWARSTWOWA PVC Z PERLOWYMI WSTAWKAMI

FORMA: rolka 2mx20m
WAGA: 2950 g/m2
PARAMETRY TECHNICZNE: klasyfikacja użytkowania 34/43: trudnozapalna - Bfl-s1; atest higieniczny: GRUBOŚĆ 2mm; spawana termicznie; pełne zabezpieczenie fabryczne poliuretanem; zabezpieczona środkiem antybakteryjnym; odporność na poślizg D, grupa 9; odporność na ścieranie EN 660 part2 - Grupa T; odpornosc chemiczna - dobra; antystatyka <2kV; 10 lat gwarancji, wzór bezkierunkowy, odporna na kółka samonastawne
Wykładzinę wywijać na ścianę tworząc cokół h= 10 cm,styk ścian wyobić 25 mm (stosować systemowe profile wyobleniowe PVC)

1	KOLOR: ecru z drobinkami perłowymi (PEARLAZZO PUR 9703 Chalk Burst, f-my POLYFLOR) lub równoważny
2	KOLOR: beżowo-szary z drobinkami perłowymi (PEARLAZZO PUR 9724 Wholemeal, f-my POLYFLOR) lub równoważny
3	KOLOR: jasno żółty z drobinkami perłowymi (PEARLAZZO PUR 9702 Lemon Ice, f-my POLYFLOR) lub równoważny
4	KOLOR: jasno niebieski z drobinkami perłowymi (PEARLAZZO PUR 9709 Skylight, f-my POLYFLOR) lub równoważny
5	KOLOR: jasno zielony z drobinkami perłowymi (PEARLAZZO PUR 9708 Alpine Meadow, f-my POLYFLOR) lub równoważny

HOMOGENICZNA WYKLADZINA PRADOPRZEWODZACA

PARAMETRY TECHNICZNE: rezystancja elektryczna wg normy EN 1081 - 1x10ᵟ ohm
reakcja na ogień bfl-S1; grubość 2mm; odporna na działanie mikroorganizmów;
antyposlizgowa R9; klasa ścieralności p; szerokość rolki 200 cm; waga 2900 g/m2; antyelektrostatyczność <2kv

MONTAŻ: pod wykładziną stosować taśmy miedziane,do przyklejania taśm miedzianych do spodniej strony wykładziny stosować klej przyprzewodzący. wykładziny kłaść na całej powierzchni stosując klej akrylowy do wykładzin podłogowych zgodnie z zaleceniami producenta

Wykładzinę wywijać na ścianę tworząc cokół h= 10 cm,styk ścian wyobić 25 mm (stosować systemowe profile wyobleniowe PVC)

8	KOLOR: jasny np. Birchwood 5360, w/r 0630 (seria FINESSE EC f-my POLYFLOR) lub równoważny

POSADZKA PRZEMYSŁOWA - ETAP 1 (PIWNICA)

I	Samopoziomująca masa nawierzchniowa pod duże obciążenia + Impregnat pielęgnujący I utwardzający lub wykończenie z masy wyrównującej z dyspersją polimerową KOLOR: szary

MATA - ETAP 2 (STERYLIZATORNIA, BLOK OPERAC.)

II	mata posadzkowa - ujęta w projekcie technologii - pom. nr 3,027, pom. nr 4,019, 4,020 UWAGA: W MIEJSCU UKŁADANIA MATY WYKONAĆ POSADZKĘ W OBNIŻENIU

PŁYTKI GRESOWE, LASTRIKO

PŁYTKI GRESOWE NIESZKLIWIONE MATOWE - KLATKA K1 (ETAP 1)

FORMAT :30x30cm, PRZY ZMIANIE WYSOKOŚCI (KRAWĘDZIE STOPNI, BRZEGI SPOCZNIKÓW) STOSOWAĆ PŁYTKI Z SYSTEMOWYM RYFLOWANIEM
PARAMETRY TECHNICZNE: ŚCIERALNOŚĆ WGŁĘBNA 130 mm3, NASIĄKLIWOŚĆ <0,1%, WYTRZYMAŁOŚĆ NA ZGINANIE 45N/mm2, ODPORNE NA PLAMIENIE; ANTYPOŚLIZGOWOŚĆ R10
MONTAŻ: PŁYTKI MONTOWAĆ NA KLEJ; PRZY ŚCIANACH WYKONAĆ COKÓŁ Z PŁYTEK NA WYSOKOŚCI 10cm Z TEJ SAMEJ KOLEKCJI

A	KOLOR: jasny beż (kolor płytek i fug dopasować do niższych, już wykończonych kondygnacji)

PŁYTKI GRESOWE NIESZKLIWIONE MATOWE - KLATKA K3 (ETAP 2)

FORMAT :30x30cm, PRZY ZMIANIE WYSOKOŚCI (KRAWĘDZIE STOPNI, BRZEGI SPOCZNIKÓW) STOSOWAĆ PŁYTKI Z SYSTEMOWYM RYFLOWANIEM
PARAMETRY TECHNICZNE: ŚCIERALNOŚĆ WGŁĘBNA 130 mm3, NASIĄKLIWOŚĆ <0,1%, WYTRZYMAŁOŚĆ NA ZGINANIE 45N/mm2, ODPORNE NA PLAMIENIE; ANTYPOŚLIZGOWOŚĆ R10/A
MONTAŻ: PŁYTKI MONTOWAĆ NA KLEJ; PRZY ŚCIANACH WYKONAĆ COKÓŁ Z PŁYTEK NA WYSOKOŚCI 10cm Z TEJ SAMEJ KOLEKCJI

B	KOLOR: jasny np. 162 basalt (seria PLURAL DREI f-my AGROB BUCHTAL lub równoważny) KOLOR FUG: w kolorze płytki

PŁYTKI GRESOWE NIESZKLIWIONE, WYKOŃCZENIE NATURALNE - MAT

FORMAT : 39.7x39.7cm; grubości: 0.83mm
PARAMETRY TECHNICZNE: ŚCIERALNOŚĆ WGŁĘBNA 130 mm3, NASIĄKLIWOŚĆ <0,1%, WYTRZYMAŁOŚĆ NA ZGINANIE 45N/mm2, ODPORNE NA PLAMIENIE; ANTYPOŚLIZGOWOŚĆ R10
MONTAŻ: PŁYTKI MONTOWAĆ NA KLEJ; PRZY ŚCIANACH WYKONAĆ COKÓŁ Z PŁYTEK NA WYSOKOŚCI 10cm Z TEJ SAMEJ KOLEKCJI
FUGA: CEMENTOWA klasa CG2 ,fuga w kolorze płytek, szerokość fugi 2 mm

C	KOLOR: jasny beż np. CN 99 - wykończenie naturalne (seria CONCEPT f-my NOWA GALA) lub równoważny KOLOR FUG: w kolorze płytki
D	KOLOR: szary np. CN 13 - wykończenie naturalne (seria CONCEPT f-my NOWA GALA) lub równoważny KOLOR FUG: w kolorze płytki

PŁYTKI GRESOWE IMPREGNOWANE FABRYCZNIE

FORMAT : 19,7x19,7cm; grubość: 15,0mm
PARAMETRY TECHNICZNE: ŚCIERALNOŚĆ WGŁĘBNA 140 MM3 (<175 MM3), NASIĄKLIWOŚĆ <0,4% (≤ 0,5%), WYTRZYMAŁOŚĆ NA ZGINANIE 51N/MM2 (MIN.35N/MM2), WSPÓŁCZYNNIK ROZSZERZALNOŚCI CIEPLNEJ 8,0 X 10-6 , WYTRZYMAŁOŚĆ NA ZMIANY TEMPERATURY, ODPORNOŚĆ NA PLAMIENIE - KLASA 5; ODPORNOŚĆ NA DZIAŁANIE KWASÓW I ZASAD, ANTYPOŚLIZGOWOŚĆ R12/V4
MONTAŻ: PŁYTKI MONTOWAĆ NA KLEJ; PRZY ŚCIANACH WYKONAĆ COKÓŁ Z PŁYTEK NA WYSOKOŚCI 10CM Z TEJ SAMEJ KOLEKCJI
FUGA: CEMENTOWA klasa CG2 ,fuga w kolorze płytek, szerokość fugi 2 mm

E	KOLOR: szary np. 54 grau (seria CHROMA II NON SLIP glasiert glazed f-my AGROBBUCHTAL) lub równoważny) KOLOR FUG: w kolorze płytki
	KIERUNEK UKŁADANIA PŁYTEK
F	LASTRIKO - istniejąca posadzka klatki schodowej K3 przewidziana do renowacji (kondygnacje od piwnicy do 2 piętra)

ETAPOWANIE:
ETAP 2 - 4 PIĘTRO (CAŁOŚĆ)

ZALECENIA:

WYKŁADZINY PVC:
- WYKŁADZINY NALEŻY KLEIĆ NA KLEJ DO PRZYKLEJANIA WYKŁADZIN PODŁOGOWYCH NP.UZIN LUB RÓWNOWAŻNY ZGODNIE Z ZALECENIAMI PRODUCENTA
- WYKŁADZINY WYWINĄĆ NA ŚCIANĘ TWORZĄC COKÓŁ DO H=10cm
- W PRZYPADKU WYKŁADZIN ELASTYCZNYCH STYK ŚCIANY Z POSADZKĄ WYOBLIĆ
- DLA WYKŁADZIN PRĄDOPRZEWODZĄCYCH NALEŻY ZASTOSOWAĆ UZIOM WYKŁADZINY ORAZ KLEJ PRĄDOPRZEWODZĄCY ZGODNIE Z ZALECENIAMI PRODUCENTA

PŁYTKI:
- FUGOWAĆ ZAPRAWĄ CEMENTOWĄ DO FUGOWANIA O WYSOKICH PARAMETRACH KLASY CG2, SZEROKOŚĆ FUGI 6mm,
- STYK COKOŁU Z POSADZKĄ I NAROŻNIKI WYPEŁNIĆ SILIKONEM
- ZALECA SIĘ STOSOWANIE ZAPRAW KLEJOWYCH UZNANYCH PRODUCENTÓW ADEKWATNYCH DO PODŁOŻY NA KTÓRYCH PŁYTKI SĄ UKŁADANE, POSIADAJĄCYCH ATESTY I CERTYFIKATY ORAZ KONSULTACJĘ WYBORU RODZAJU ZAPRAWY ZE SPRZEDAWCĄ

UWAGI:
01. WSZYSTKE MATERIAŁY UŻYTE DO WYKOŃCZENIA WNĘTRZ POWINNY POSIADAĆ ŚWIADECTWO DOPUSZCZENIA DO STOSOWANIA W OBIEKTACH SŁUŻBY ZDROWIA WYDANE PRZEZ PZH.
02. WSZYSTKE MATERIAŁY UŻYTE DO WYKOŃCZENIA WNĘTRZ POWINNY POSIADAĆ ATESTY ŚWIADCZĄCE O TRUDNOZAPALNOŚCI.
03. WYKONAWCA POWINIEN ŚCIŚLE ZASTOSOWAĆ SIĘ DO ZALECEŃ PRODUCENTÓW WYROBÓW BUDOWLANYCH W CELU UZYSKANIA PRAWIDŁOWYCH PARAMETRÓW ORAZ UTRZYMANIA W MOCY ATESTÓW.
04. WSZYSTKIE WYMIARY NALEŻY SPRAWDZIĆ NA BUDOWIE

ZASTRZEŻENIA PRAWNE
BIURO PROJEKTOWE NIE ODPOWIADA ZA WYKORZYSTANIE NIEOSTATECZNYCH I NIEPEŁNYCH WERSJI PROJEKTU.
WSZYSTKIE RYSUNKI POWINNY BYĆ ROZPATRYWANE RAZEM Z ODPOWIEDNIMI OPRACOWANIAMI BRANŻOWYMI.
JAKO CAŁOŚĆ PROJEKTU NALEŻY ROZUMIEĆ OPRACOWANIA PROJEKTOWE W FORMIE RYSUNKOWEJ I DOKUMENTACJĘ OPISOWĄ.
MATERIAŁY OPISANE W PROJEKCIE MOŻNA ZAMIENIAĆ NA INNE, O NIE GORSZYCH PARAMETRACH TECHNICZNYCH I UŻYTKOWYCH, PO UZYSKANIU ZGODY PROJEKTANTA.
BIURO PROJEKTOWE ZASTRZEGA SOBIE PRAWO OKAZANIA PRÓBEK MATERIAŁÓW BUDOWLANYCH PRZEZ WYKONAWCĘ.

ROZBUDOWA I PRZEBUDOWA POMIESZCZEŃ SPZOZ W KOŚCIANIE NA ODDZIAŁ CHIRURGII I ORTOPEDII, BLOK OPERACYJNY, STERYLIZATORNIĘ ORAZ POMIESZCZEŃ POMOCNICZYCH WRAZ Z DOBUDOWĄ SZYBU DŹWIGOWEGO I NADBUDOWĄ KLATKI SCHODOWEJ

Inwestor/ Adres budowy SAMODZIELNY PUBLICZNY ZESPÓŁ OPIEKI ZDROWOTNEJ W KOŚCIANIE UL. SZPITALNA 7, 64-000 KOŚCIAN		Branża ARANŻACJA WNĘTRZ Rys.Nr **Pw_Aw_12**
PROJEKT WYKONAWCZY		Data opracowania 2011-08
Rysunek RZUT 4 PIĘTRA - CENTRALNA STERYLIZATORNIA POSADZKI		Skala 1:100 Etap realizacji: Etap 2
Gł. projektant mgr inż. arch. Grzegorz Sadowski	Upr.bud.nr 78/86/Pw	
Projektant mgr inż. arch. Monika Wojtczyk	Upr.bud.nr 7131/33/P/2004	
mgr inż. arch. Magdalena Zakrzewska	Upr.bud.nr WP-OIA/OKK/UpB/14/2007	
Opracowali mgr inż. arch. Anna Janecka		
mgr inż. arch. Renata Jankowska		
Sprawdzający mgr inż. arch. Roman Ofierzyński	Upr.bud.nr 412/83/Pw/	

SPA Sadowski, Sadowska
ul. Podlaska 13, 60-623 Poznań
Telefon 048 61-84-84-190
Fax. 048 61-84-84-123
E-Mail: spa@spa-sadowski.pl
Internet: http://www.spa-sadowski.pl

SPÓŁKA PROJEKTOWANIA ARCHITEKTONICZNEGO SADOWSKI, SADOWSKA
ul. Podlaska 13 Tel./Fax: (061) 84 84 123
60-623 Poznań Tel. (061) 84 84 190, 84 84 180

Numer strony