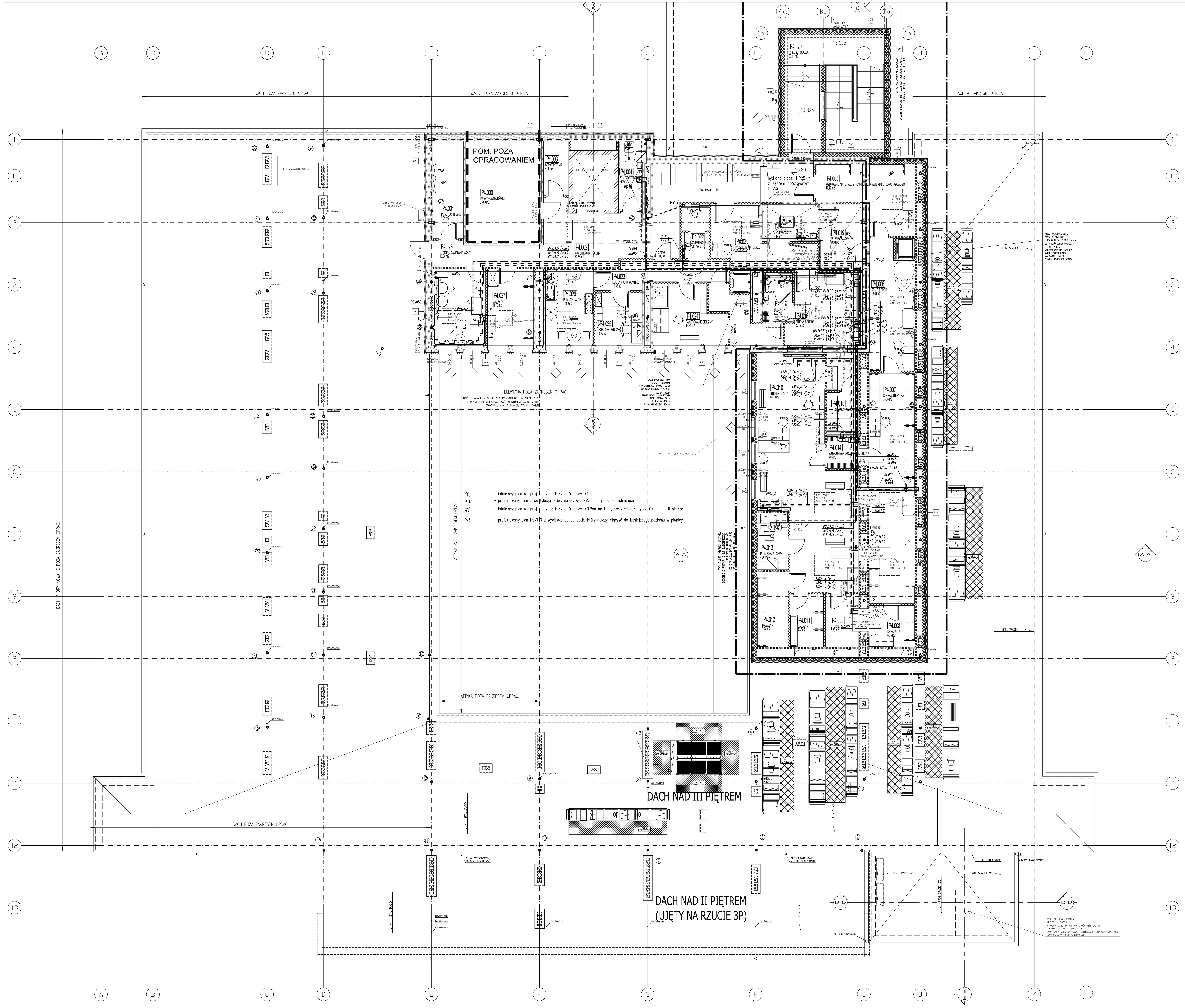

LEGENDA

- woda zimna
- ciepła woda użytkowa
- cyrkulacja
- woda miękka
- woda demineralizowana
- zawór ze zł. do węża 3/4" + zawór antyskażeniowy HA-216 3/4"
- (45) pion kanalizacyjny DN110PP
- ø75PE instalacja kanalizacyjna
- instalacja kanalizacyjna pod stropem

LEGENDA

1 – FILTR MECHANICZNY CINTROPUR NW 50
2 – ZMIĘKCZACZ DUET 210 MAGNUM
3 – FILTR WĘGLOWY ETB+TB10
4 – DEMINERALIZATOR TWRO 250 OSMOTECH
5 – DEMINERALIZATOR PROFIT TW50/MB
6 – MIERNIK PRZEWODNOŚCI Z SONDĄ
7 – ZBIORNIK MAGAZYNOWY CP 500 + OSPRZĘT (dł. 840mm, szer. 700mm, wys. 1060mm)
8 – ZESTAW HYDROFOROWY MCX 200/65 INOX 60
9 – STERYLIZATOR TV 120

LEGENDA:

OZNACZENIA RODZAJU ŚCIAN NA RZUTACH I PRZEKROJACH

PRZEGRODY PROJEKTOWANE:
- ŚCIANA/ STROP – ŻELBET
- ŚCIANY NADBUDOWY SZYBU DŹWIGU – CEGŁA PEŁNA
- ŚCIANY ZEWNĘTRZNE I WEWNĘTRZNE – BETON KOMÓRKOWY
- ZAMUROWANIA W ISTNIEJĄCYCH ŚCIANACH
- ŚCIANY GIPSOWO–KARTONOWE

PRZEGRODY ISTNIEJĄCE:
- ŚCIANY ISTNIEJĄCE WEWNĘTRZNE I ZEWNĘTRZNE
- STROPY ISTNIEJĄCE – PŁYTY KANAŁOWE
- PRZEGRODY ISTN. PRZEZNACZONE DO WYBURZENIA

ZAKRES PROJEKTOWANEJ ROZBUDOWY LUB NADBUDOWY

UWAGI:

01. KONSTRUKCJA GŁÓWNA BUDYNKU R120 (NRO).
02. ŚCIANY WEWNĘTRZNE W KLASIE ODPORNOŚCI OGNIOWEJ MIN. EI30 (NRO) .
03. OBUDOWA KLATEK SCHODOWYCH EI 60.
04. STROPY R120, EI 60 (NRO)
05. PRZEPUSTY INSTALACYJNE W ELEMENTACH ODDZIELENIA PRZECIWPOŻAROWEGO POWINNY MIEĆ KLASĘ ODPORNOŚCI OGNIOWEJ EI WYMAGANĄ DLA TYCH ELEMENTÓW.
06. PRZEPUSTY INSTALACYJNE O ŚREDNICY WIĘKSZEJ NIŻ 0,04m W ŚCIANACH I STROPACH, NIE BĘDĄCYCH ŚCIANAMI ODDZIELENIA POŻAROWEGO, ALE POSIADAJĄCYCH KLASĘ ODPORNOŚCI OGNIOWEJ CO NAJMNIEJ EI 60 LUB REI 60, A NIE BĘDĄCYCH ELEMENTAMI ODDZIELENIA PRZECIWPOŻAROWEGO, POWINNY MIEĆ KLASĘ ODPORNOŚCI OGNIOWEJ (EI) TYCH ELEMENTÓW.
07. WSZYSTKIE DRZWI O SZEROKOŚCI ŚWIATŁA PRZEJŚCIA SKRZYDŁA AKTYWNEGO MIN. 90/200 CM. SKRZYDŁA DRZWI, STANOWIĄCYCH WYJŚCIE NA DROGĘ EWAKUACYJNĄ, NIE MOGĄ, PO ICH CAŁKOWITYM OTWARCIU, ZMNIEJSZAĆ WYMAGANEJ SZEROKOŚCI TEJ DROGI - OTWARCIE NA 180°.
08. DRZWI DYMOSZCZELNE, PPOŻ NALEŻY WYPOSAŻYĆ W SAMOZAMYKACZE.
09. KONSTRUKCJA WG PROJ. KONSTRUKCJI.
10. INSTALACJE WEDŁUG PROJEKTÓW BRANŻOWYCH
11. KABINY USTĘPOWE WYKONAĆ O SZER. CO NAJMNIEJ 1m I DŁUGOŚCI 1,10m ZE ŚCIANKAMI I DRZWIAMI O WYSOKOŚCI min. 2m Z PRZEŚWITEM NAD PODŁOGĄ 0,15m.
12. W ŚCIANACH GIPSOWO-KARTONOWYCH ZASTOSOWAĆ UKRYTE ELEMENTY MONTAŻOWE (WZMOCNIENIA ŚCIAN) DLA ZAMONTOWANIA UMYWALEK, PISUARÓW, MISEK USTĘPOWYCH ORAZ SZAFEK WISZĄCYCH MONTOWANYCH DO ŚCIANY.
13. OPIS WARSTW PRZEGRÓD WEWNĘTRZNYCH I ZEWNĘTRZNYCH ZNAJDUJE SIĘ W ZAŁĄCZNIKU NR 2 DO OPISU TECHNICZNEGO.
14. WSZYSTKIE WYMIARY NALEŻY SPRAWDZIĆ NA BUDOWIE

ZASTRZEŻENIA PRAWNE

BIURO PROJEKTOWE NIE ODPOWIADA ZA WYKORZYSTANIE NIEOSTATECZNYCH I NIEPEŁNYCH WERSJI PROJEKTU.
WSZYSTKIE RYSUNKI POWINNY BYĆ ROZPATRYWANE RAZEM Z ODPOWIEDNIMI OPRACOWANIAMI BRANŻOWYMI.
JAKO CAŁOŚĆ PROJEKTU NALEŻY ROZUMIEĆ OPRACOWANIA PROJEKTOWE W FORMIE RYSUNKOWEJ I DOKUMENTACJĘ OPISOWĄ.
MATERIAŁY OPISANE W PROJEKCIE MOŻNA ZAMIENIAĆ NA INNE, O NIE GORSZYCH PARAMETRACH TECHNICZNYCH I UŻYTKOWYCH, PO UZYSKANIU ZGODY PROJEKTANTA.
BIURO PROJEKTOWE ZASTRZEGA SOBIE PRAWO OKAZANIA PRÓBEK MATERIAŁÓW BUDOWLANYCH PRZEZ WYKONAWCĘ.

ROZBUDOWA I PRZEBUDOWA POMIESZCZEŃ SPZOZ W KOŚCIANIE NA ODDZIAŁ CHIRURGII I ORTOPEDII, BLOK OPERACYJNY, STERYLIZATORNIĘ ORAZ POMIESZCZEŃ POMOCNICZYCH WRAZ Z DOBUDOWĄ SZYBU DŹWIGOWEGO I NADBUDOWĄ KLATKI SCHODOWEJ

Inwestor/ Adres budowy SAMODZIELNY PUBLICZNY ZESPÓŁ OPIEKI ZDROWOTNEJ W KOŚCIANIE UL. SZPITALNA 7, 64-000 KOŚCIAN		Branża SANITARNA Rys.Nr **Pw_S_06**
PROJEKT WYKONAWCZY		Data opracowania 2011-08
Rysunek RZUT 4 PIĘTRA - CENTRALNA STERYLIZATORNIA INSTALACJA WOD-KAN - ETAP II		Skala 1:100 Arkusz/m2 -
Gł. projektant mgr inż. arch. Grzegorz Sadowski	Upr.bud.nr 78/86/Pw	
Projektant mgr inż. Adam Gajewski	Upr.bud.nr KUP/0064/PWOS/05	
Opracowali mgr inż. Adam Gajewski		
mgr inż. Marek Nowastowski		
Mateusz Dobrzycki		
Sprawdzający mgr inż. Błażej Pannert	Upr.bud.nr KUP/0139/POOS/06	
SPA Sadowski, Sadowska ul. Podlaska 13, 60-623 Poznań Telefon 048 61-84-84-190 Fax. 048 61-84-84-123 E-Mail: spa@spa-sadowski.pl Internet: http://www.spa-sadowski.pl		Numer strony