4 PIĘTRO CENTRALNA
SKALA 1:100

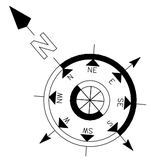

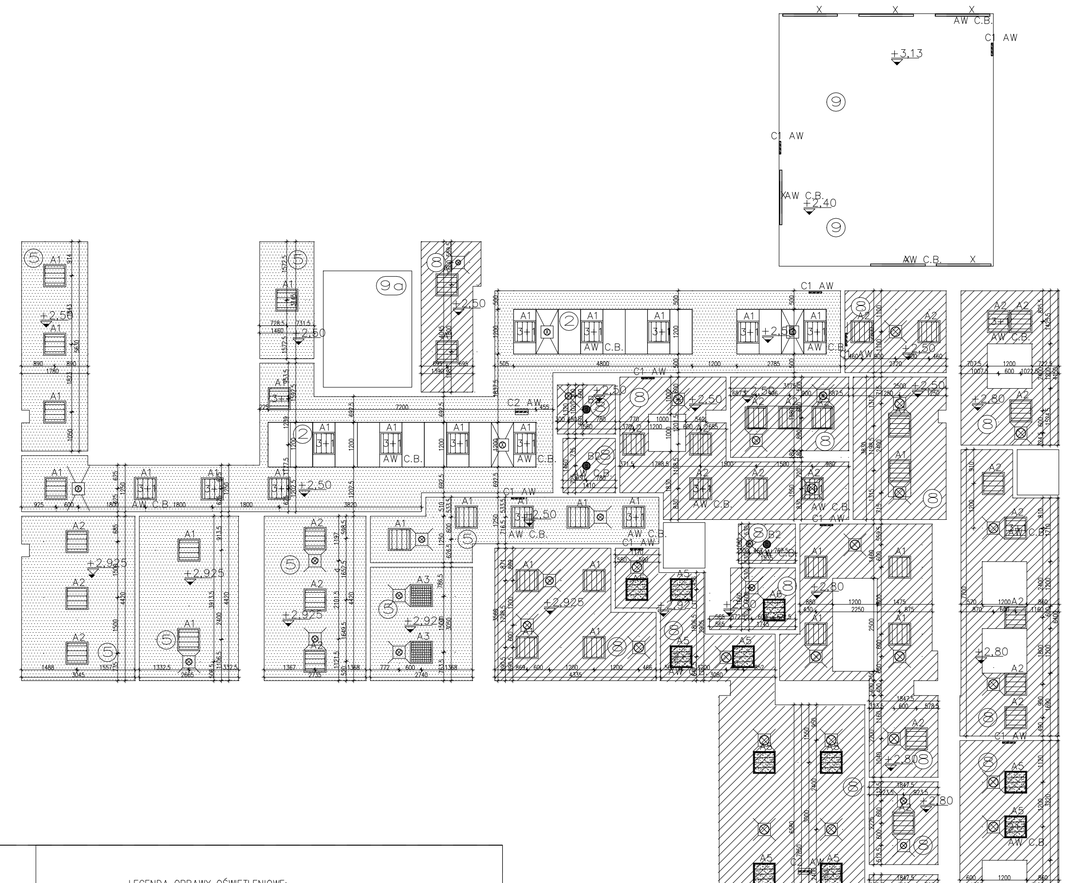

LEGENDA – SUFITY:

Poziom sufitu podwieszonego/ stropu względem poziomu posadzki
+1.00

② MEDICARE – Higieniczny i akustyczny sufit podwieszany z płyt wypełniających np. typ ROCKFON MEDICARE lub równoważny – z prasowanej wełny kamiennej bez dodatków organicznych; kolor RAL 9016 (biały); w module 600x600mm, 600x1200mm, 600x1800mm, 600x2100mm, 600x2400mm – zgodnie z rysunkiem; grubość 20mm; krawędź E24 (efekt sufitu z częściowo ukrytą krawędzią); demontowalny; o fakturze białej, mikro-porowatej;zabezpieczonej od tyłu welonem szklanym; malowane krawędzie boczne; płyta o pełnej stabilności wymiarowej i odporności do 100% wilgotności względnej, wykonana z materiałów niepalnych, odporna na rozwój bakterii i grzybów. O gwarantowanych i deklarowanych parametrach: wskaźnik pochłaniania dźwięku αW=0,90; rekacja na ogień zgodnie z PN-EN 13501-1 Euro klasa A1; przewodność cieplna λ=0,037mW/mK; uwalnianie formaldehydu – Klasa E1; odporność na zgniecenie: Klasa 1/C/0N. Wyrób wykonany zgodnie z Normą EN 13964 posiadający znak CE, współcz. rozproszenia światła odbitego 86%; min. wysokość konstrukcyjna liczona od lica płyty umożliwiająca demontaż płyty – 100mm.
Zastosowanie: hall, korytarze, pokoje socjalne, pokoje biurowe itp.;
Czyszczenie: odkurzanie, czyszczenie pianą, czyszczenie pod ciśnieniem do 52 razy w roku.

④ OBRZEŻA sufitu kasetonowego typu GKB (podłączenia prądowe pewnej płyty wykonane przy montażu płyty, pozostałe części obrzeży płyty nie wykonane na płycie montażowej). Przykładowo do montażu konstrukcji szerokości płyty 3-5 należy dobrać w 100% profil montażowy o szerokości 100mm (wysokość profilu montażowego zależy od wysokości obrzeży płyty). Obrzeża wykonane z płyt gipsowo-kartonowych o grubości 12,5mm, o gęstości powierzchniowej 10kg/m2 (+/-5%) o powierzchni płyt 1,0m2 (+/-5%) o wymiarze min. 1,0m x 1,0m, o krawędzi bocznej prostej, o krawędzi dłuższej prostej lub łukowej (w zależności od rzutu), o krawędzi krótszej prostej, o krawędzi krótszej łukowej (w zależności od rzutu), o krawędzi krótszej łukowej (w zależności od rzutu), o krawędzi krótszej łukowej (w zależności od rzutu),